Bender Campus

Bauabschnitt: BA1.1

Detmoldstraße 4, 1. OG links

Bauherr: **Fritz Bender Stiftung**
Stand: **22.06.2018**

FLÄCHENINFORMATIONEN	
Bruttogrundfläche Mieteinheit	330,71 m²
Anteil oberirdische Gemeinschaftsflächen	33,63 m²
Bruttogesamtmietfläche	**364,34 m²**
Maximale Anzahl der Arbeitsplätze	30

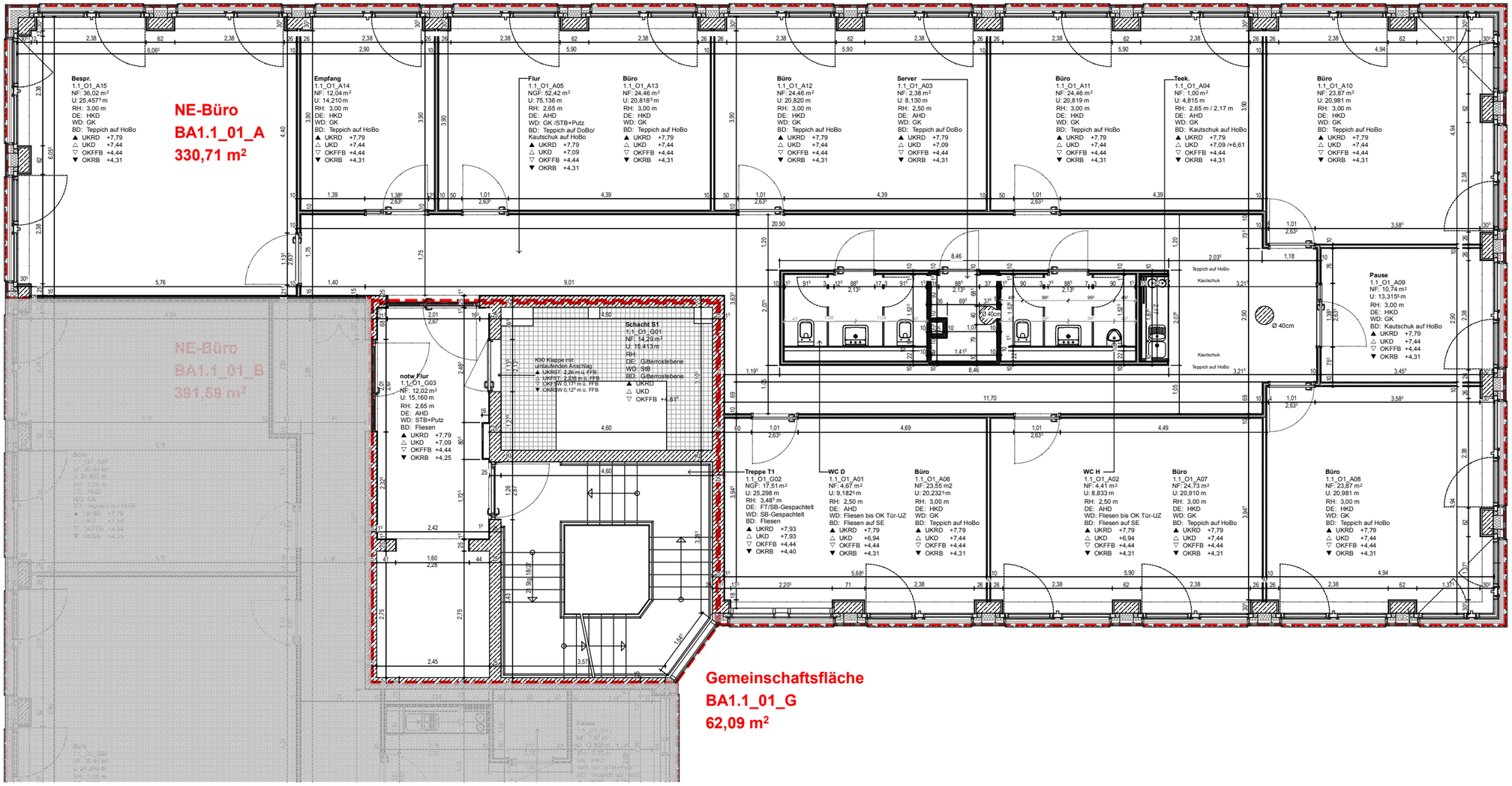

M 1:100