Bender Campus

BA2.2

Schleißheimer Straße 375, 2. OG mitte

Bauherr: **Fritz Bender Stiftung**

Stand: **04.08.2022**

BA2.2_02_M

FLÄCHENINFORMATIONEN	
Bruttogrundfläche Mieteinheit	317,83 m²
Anteil oberirdische Gemeinschaftsflächen	33,56 m²
Bruttogesamtmietfläche	**351,39 m²**
Maximale Anzahl der Arbeitsplätze	30

N

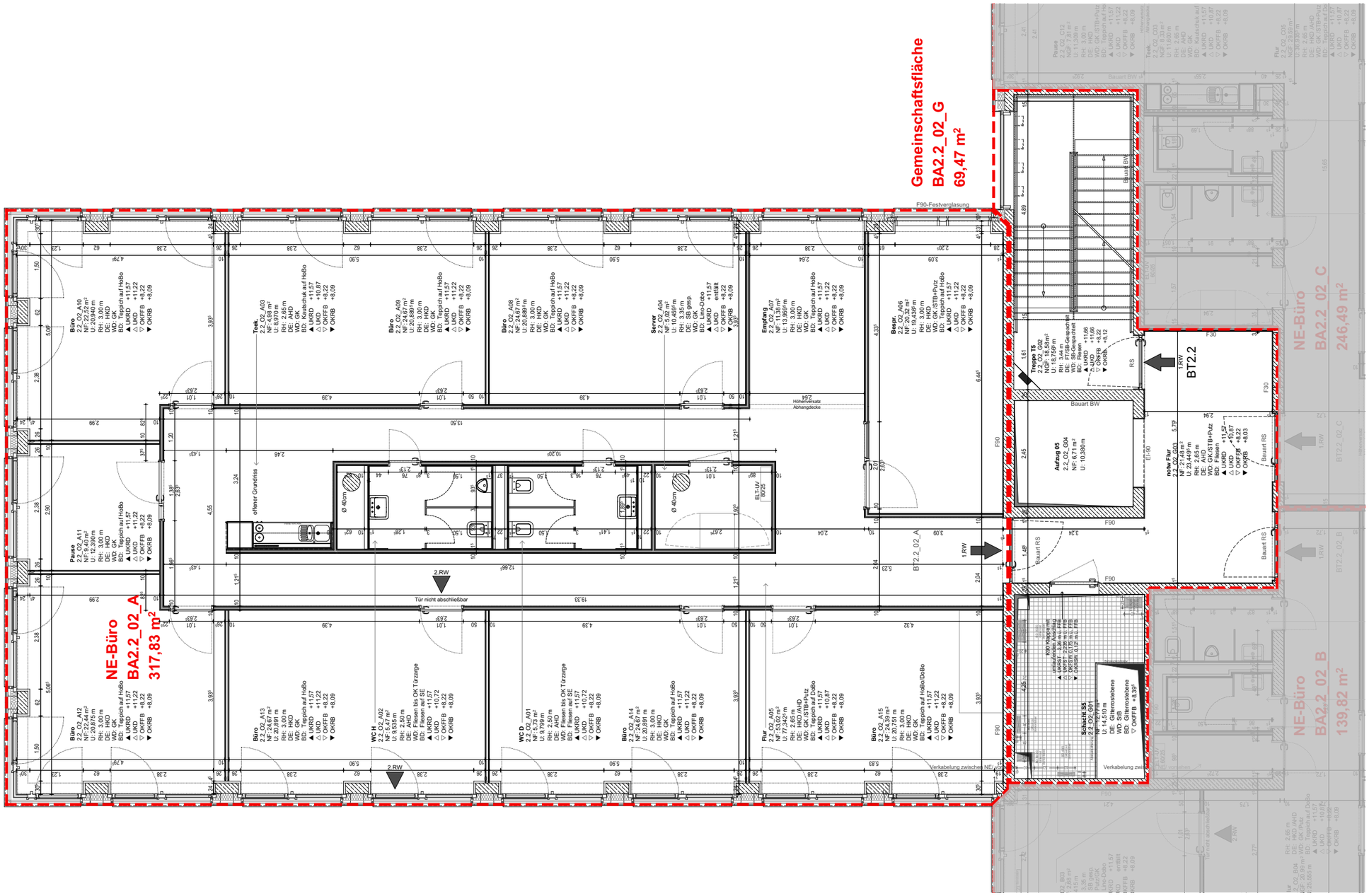

M 1:100